

felipe fuentes
proyectos artísticos



Proyectos de pintura mural realizados mediante la técnica de la aerografía artística en locales de ocio, comercios y hostelería.

KRISIS



Fotografía lateral derecho fachada (medidas: 4m. x 12m.)

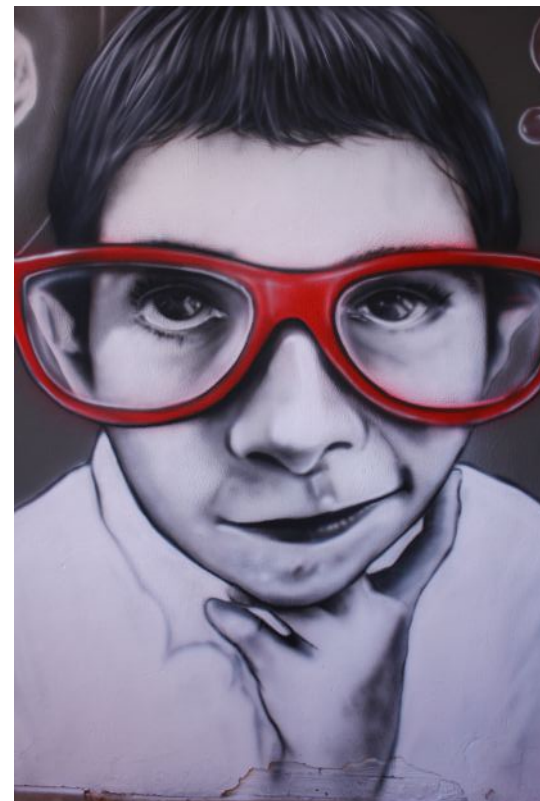

Detalle de la fachada (medidas: 3m. x 3m.)

KRISIS



Fotografía lateral izquierdo fachada (medidas: 4m. x 12m.)



Detalle de la fachada (medidas: 2m. x 2,5 m.)

TONIGHT



Fotografía del interior del local. (medidas: 2m. x 4m.)

TONIGHT

today

logotipos



invitación



flyer informativo



poster a3

Imagen corporativa.

Tonight



Fotografía del interior del local. (medidas: 8m. x 20m.)

Tonight



Fotografía del interior del local.



Imagen corporativa.

Tonight



Fotografía del interior del local. (medidas: 2m. x 2,5m.)



Imagen corporativa. (medidas: 3m. x 3,5m.)

EL TEMPLO DEL MORBO



Fotografía del interior del local.

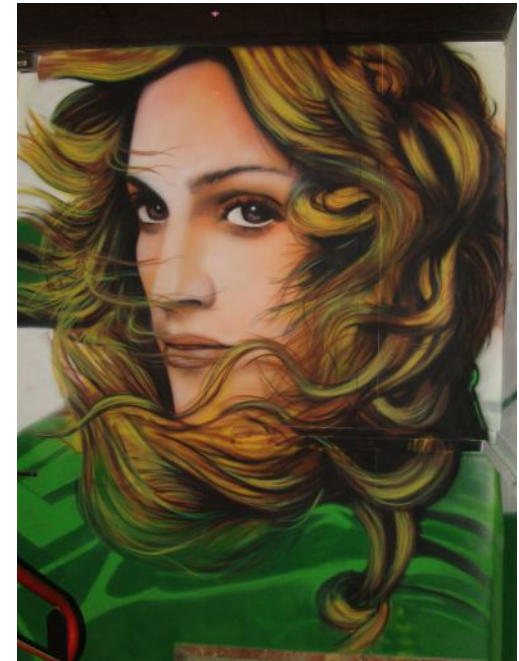

Imagen corporativa.



"Pin up" [medidas: 3m. x 7m.]



"Labios" [medidas: 2m. x 3m.]
Detalle final "Pin up" [medidas: 3m. x 3m.], superior

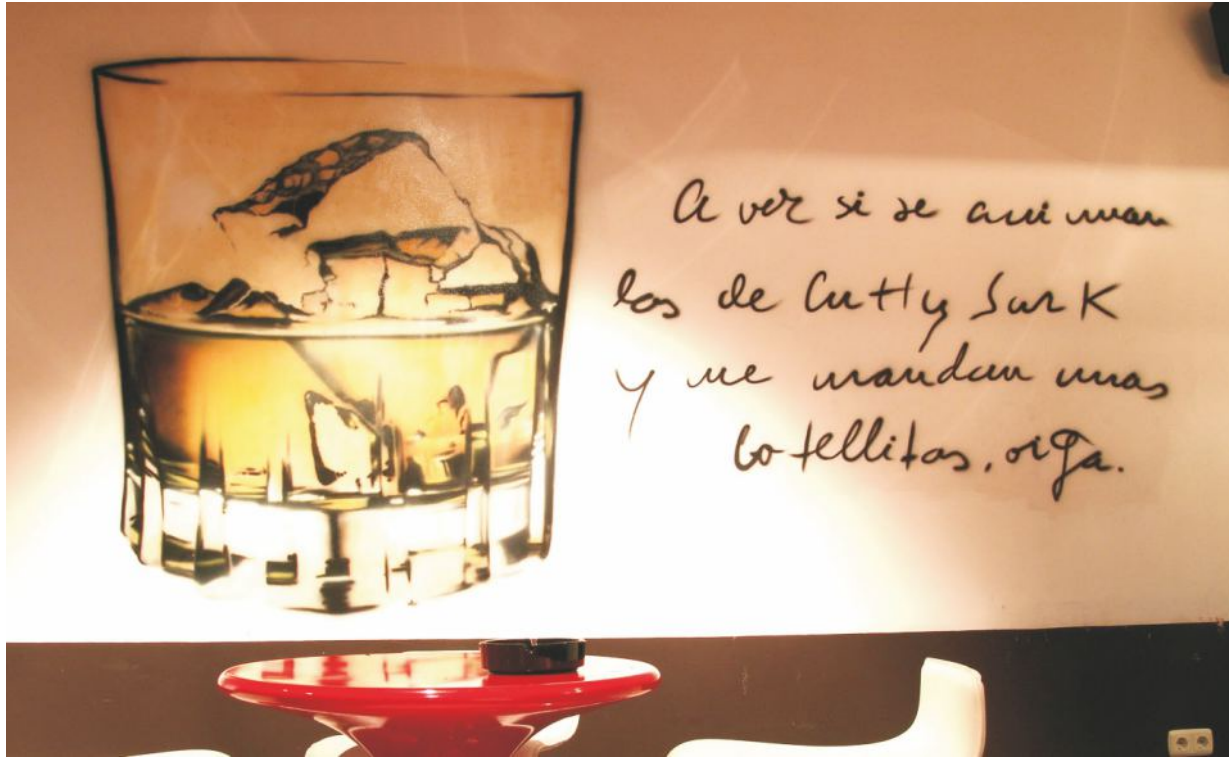

"Vaso de Whisky" [medidas: 1,5m. x 3m.]



"Homenaje a Sabina" [medidas: 2,5m. x 3m.]

STOOK-RADICAL



Fachada completa del local. [medidas: 3m. x 1.5 m., 2.5m., 4.5m]



Fachada de entrada del local



Detalle de la fachada
[medidas: 3m. x 2 m.]



"Palau" [medidas: 2m. x 2,5m.]

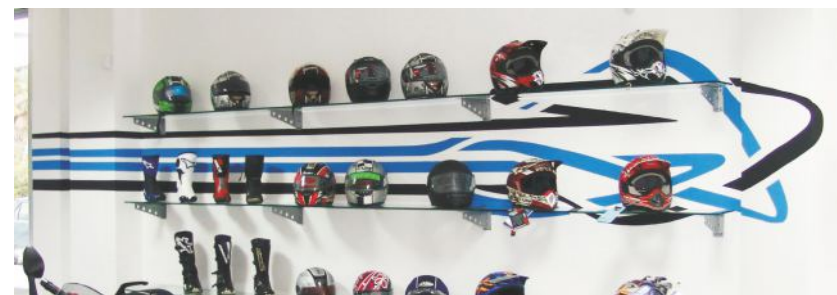
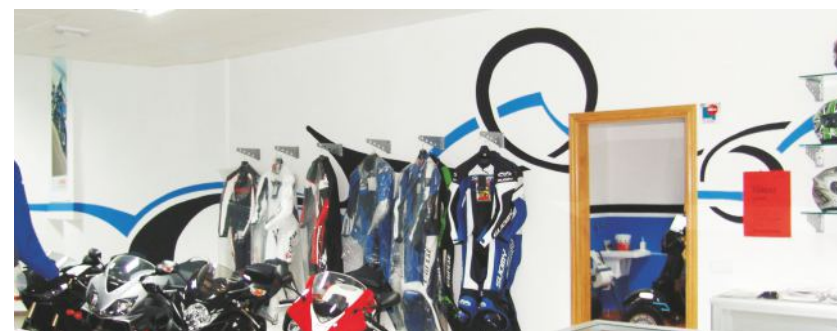

Motivos "gráficos" del interior del local

LA NIT DEL SAHARA



Fachada completa del local [medidas: 3m. x 7m.]



Detalle de la fachada

SALADITOS VELARTE



"Saladitos Velarte" [medidas: 16m. x 20m.]

PUERTO JOHN MARTIN



Interior del local



"Barco I" detalle del interior.
[medidas: 0,8 m. x 1,5m.]



Interior del local

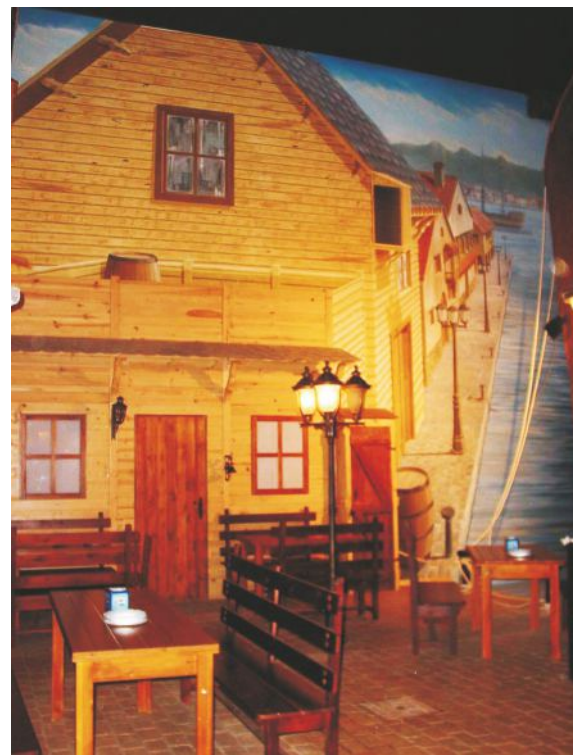

"Puerto I" detalle del interior:
[medidas: 7,5m. x 5,5m.]



Interior del local



"Puerto II" detalle del interior:
[medidas: 7,5m. x 4m.]

VILLAGE PEOPLE



Fachada completa del local [medidas: 3m. x 7m.]



Detalle de la fachada.
[medidas: 3m. x 4m.]



"Village People" [medidas: 2,5m. x 3m.]



"Village I" [medidas: 1,5m. x 0,8m.]



"Village II" [medidas: 1,5 m. x 1m.]



"Marylin, James Dean, Elvis" [medidas: 3m. x 8m.]



"Camel" [medidas: 2m. x 2m.]



"Morrisroe, Dama modernista, Pin up" [medidas: 3m. x 8m.]



"Pepsi o Coca Cola" [medidas: 2m. x 3m.]



"Posters Rock" [medidas: 3m. x 13m.]

ROCKOLA



Fachada del local [medidas: 6m. x 36m.]



"Soldador" detalle de la fachada
[medidas: 6m. x 6m.]



"Constructivismo I" [medidas: 2,5m. x 3,5m.]



Detalle interior del lolal.
[medidas: 3,5m. x 2,5m.]



"Constructivismo II" [medidas: 2,5m. x 3,5m.]



"Constructivismo III" [medidas: 2,5m. x 4,5m.]



"Grito I" [medidas: 2m. x 3m.]



"Grito II" [medidas: 1,5m. x 2m.]

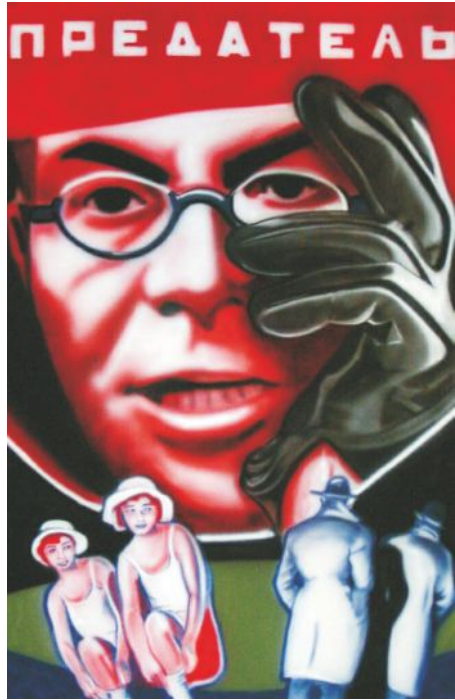



"Posters constructivistas"
[medidas de cada uno: 2,5m. x 1,8m.]

ROCKOLA II



Fachada del local [medidas: 6m. x 36m.]

PRAVDA



Fachada del local [medidas: 4m. x 3m.]



Detalles del interior: [medidas: 3m. x 9m.]

DOBLE-PRIVÉE



Fachada del local [medidas: 2m. x 3m., 2m.x1m.]

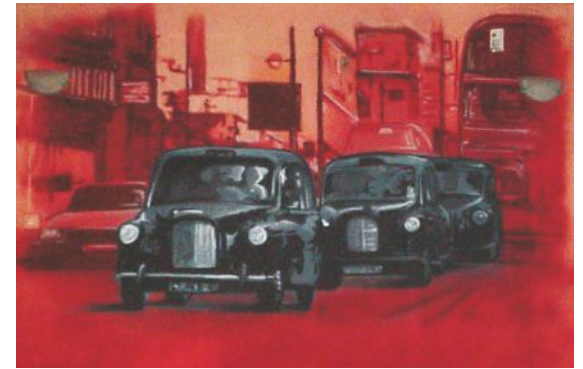

Detalles del interior:

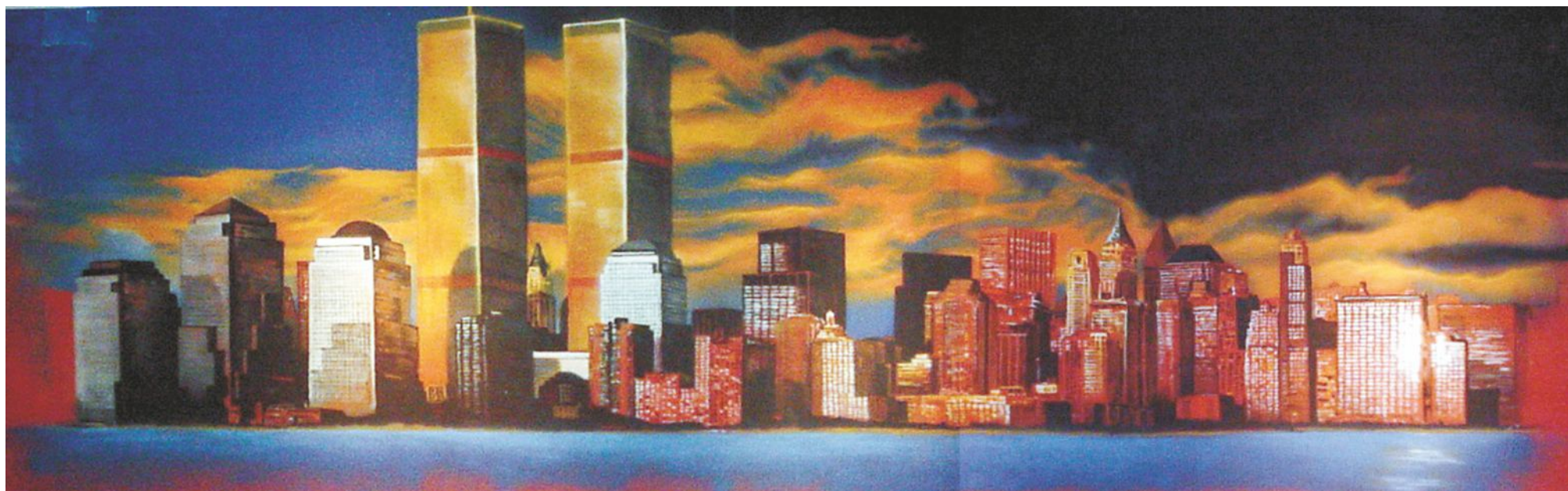

"Manhattan" [medidas: 2m. x 7m.]

C DE MAR



Mural central del interior [medidas: 2,5m. x 5m.]



Detalle de las barras
Detalle de la barra "volcan", superior

EL MOLINO



Fachada del local [medidas: +3m. x 20m.]



"Dean y Taylor" [medidas: 1,5m. x 2m.]
Detalle de la fachada [medidas: 3m. x 3m.], superior



"Audrey" [medidas: 1,5m. x 3m.]



"Travolta by burn" [medidas: 2m. x 1,5m.]

LA NIT



Fachada del local [medidas: 3m. x 3,5m.]



"La nit" [medidas: 2,5m. x 4m.]



"CAT" [medidas: 2m. x 2m.]